

El doctor Jordà, mostrando cómo se realiza la desfibrilación

La Clínica Rotger mejora su calidad asistencial

La Clínica está formando a su personal sanitario en las técnicas de reanimación cardiovascular

SUSANA FERNÁNDEZ

La Clínica Rotger realiza cada año varios cursos de reanimación cardiovascular avanzada dirigidos al personal del centro hospitalario. Según explica el doctor Ricard Jordà Jefe de Medicina Intensiva, "esta formación continuada establece el nivel de calidad asistencial para nuestros pacientes".

Los profesionales sanitarios de la Clínica Rotger aprenden las técnicas más avanzadas de reanimación específica para según que tipo de pacientes y situaciones, es decir, cualquier trabajador de la Clínica después de este curso puede realizar una primera atención a una persona que este sufriendo una parada cardiaca. "El curso proporciona al trabajador que no es médico, una cualificación en las técnicas de reanimación para poder asistir a un paciente en situación grave".



El responsable de enfermería de la UCI, Óscar Pérez, enseñando la técnica del masaje cardiaco

Las clases las dirigió el doctor Ricard Jordà, junto con María José Balseda y Oscar Pérez los tres son instructores nacionales en Soporte Vital Avanzado. El curso se impartió en varias sesiones con un 60 por ciento en horas prácticas. Para ofrecer una mejor formación el curso se impartió a 18 profesionales de la Clínica Rotger.

El doctor Jordà comentó que

en Estados Unidos no existe ningún centro sanitario sin un plan de Reanimación Avanzada. "En España no es obligado ofrecer estos cursos al personal sanitario pero en la Clínica Rotger creemos que es un ítem de calidad porque ofrecemos un nivel de asistencia importante, y además podemos prevenir posibles lesiones que pueden tener nuestros pacientes dentro del centro".

Presentación en el Comib del libro "Acoso moral, psicológico y laboral. Mobbing. ¿Violencia en el lugar de trabajo? Los monstruos del trabajo"

SUSANA FERNÁNDEZ

La violencia laboral se puede considerar como un claro y evidente abuso de poder manifestado por comportamientos gestos, actos, palabras, escritos de tal naturaleza que atentan, ata-

can, golpea, perjudica, infringe tal daño a la personalidad, a la dignidad e integridad psíquica del trabajador víctima que pone en peligro su empleo y desgraciadamente el clima del trabajo. Esta definición sobre la violencia en el trabajo es reali-

zada por el doctor Joaquín Domínguez Sánchez, autor del libro "Mobbing": ¿una forma más de violencia? Los monstruos del trabajo", quien presentó en el salón de actos del Colegio Oficial de Médicos de las Islas Baleares su trabajo.

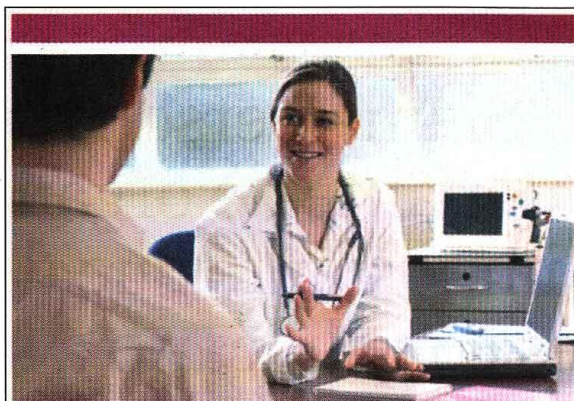

El metge t'ajuda, col·labora amb ell

La col·laboració dels pacients amb el metge és imprescindible perquè aquest hi pugui realitzar la seva tasca en les millors condicions. Una bona relació és la base d'un bon diagnòstic i tractament.

Consells pràctics per fer feina en equip * :

- Arriba a la consulta amb temps suficient.
- Repassa tot el que li has de dir al metge.
- Explica-li què et passa i escolta-li.
- Fes les preguntes que calguin.

* Universitat dels Pacients i Fòrum Espanyol de Pacients



Col·legi Oficial de Metges
Illes Balears

www.comib.com