

# Oncología de la Clínica Rotger: Innovación e Investigación

El servicio de Oncología de este centro se ha convertido en los últimos años en pionero de los centros privados españoles en investigación oncológica

## REDACCIÓN

La Clínica Rotger intenta caracterizarse siempre por la excelencia en todos los servicios que ofrece, y el área del tratamiento de enfermedades neoplásicas es una prioridad para este centro palmesano. El servicio de oncología médica en los últimos años se ha caracterizado por la investigación y la innovación tecnológica.

Son muchos los elementos que se necesitan para diagnosticar, tratar y seguir a un paciente afecto de cáncer. Este equipo interdisciplinar lo forman oncólogos, radiólogos, médicos nucleares, hematólogos, cirujanos, y el personal de enfermería y auxiliares.

El núcleo lo forma el equipo de oncólogos con los que cuenta el centro, constituido por tres profesionales altamente cualificados. El Dr. Antonio Arrivi García Ramos, quien dirige el departamento, se formó en el Instituto Valenciano de Oncología, completando su formación en el prestigioso Institut de cancérologie Gustave Roussy de París. El Dr. Arrivi es especialista en los tumores gastroentéricos, siendo autor de numerosas publicaciones en este sector; además forma parte del grupo español de tumores digestivos. El Dr. Christian Rolfo Cervetto, adjunto del servicio, realizó su formación como oncólogo en el Instituto Nacional del Cáncer de Milán, y se doctoró en Investigación Oncológica en la Universidad de Palermo, Italia. Es especialista en tumores torácicos, cáncer de pulmón y mesotelioma, siendo autor de artículos en estas patologías en prestigiosas revistas y libros. Además es profesor de Oncología de la Universidad de Palermo, y es ponente en congresos nacionales e internacionales.

La nueva incorporación del Servicio de Oncología de la Clínica Rotger es la Dra. María Ramírez Rotger, especialista en oncología, quien completó su formación en el Hospital Universitario de Son Dureta (actual Son Espases). La Dra. Ramírez se ha avocado al tratamiento integral del paciente,

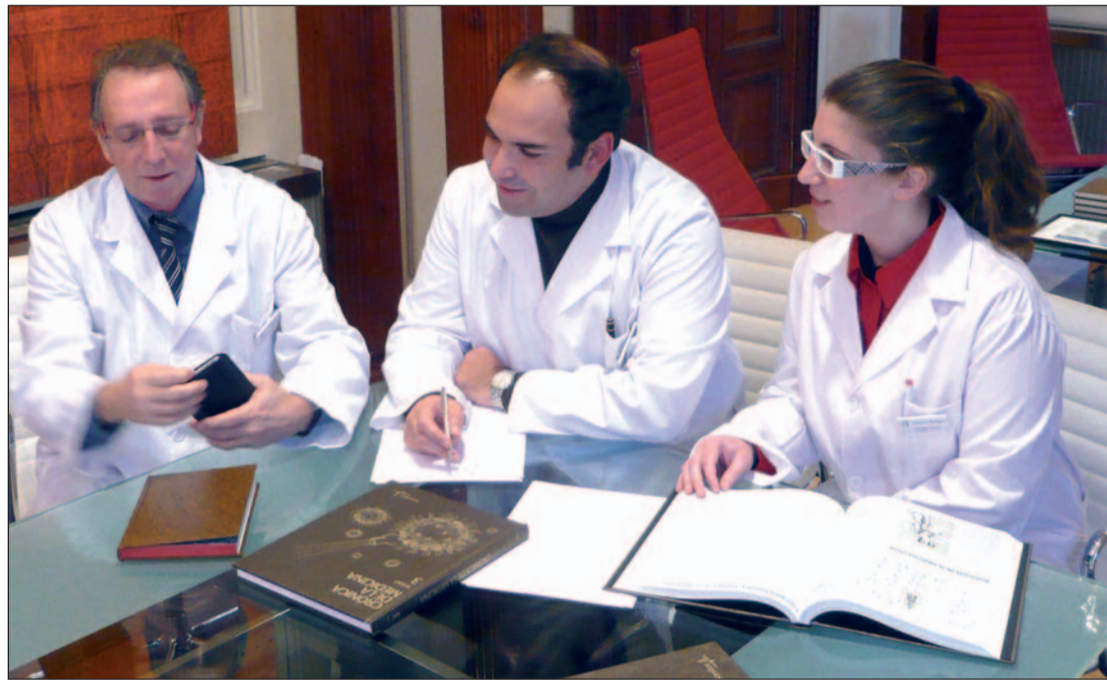

Los doctores Antonio Arrivi, Christian Rolfo y María Ramírez, integrantes del Servicio de Oncología de la Clínica Rotger.

centrando su atención en el tratamiento del dolor oncológico.

Además del equipo humano, en oncología es básica la tecnología diagnóstica, y en este sentido la Clínica Rotger fue pionera en la incorporación en las Baleares del PET, llegado en el año 2001, y del PET-TAC en 2010, único entre los centros privados de la Isla. La llegada de estas nuevas tecnologías ha significado un vuelco en el diagnóstico y seguimiento de los tumores. El trabajo conjunto de la Unidad de Medicina Nuclear, dirigida por la Dra. Marta Valero, y del Servicio de Radiología, coordinado por el Dr. Pedro de Miguel, ha ayudado a simpli-

ficar el trabajo de los oncólogos y hematólogos, orientando el diagnóstico y la reevaluación de los tratamientos.

Otro pilar fundamental en la Oncología es el conjunto de técnicas de radiología intervencionista, lideradas por el Dr. Javier Pueyo. Procedimientos como la radiofrecuencia para tumores pulmonares, la quimioembolización, o la radioembolización con SIR-esferas, -técnica esta última que en Baleares se realiza exclusivamente en la Clínica Rotger y que puede ampliar la supervivencia de algunos tumores hepáticos seleccionados-, contribuyen al tratamiento oncológico con métodos mínimamente invasivos.

Los servicios de cirugía (abdominal, torácica, neurocirugía) son también piezas esenciales en el tratamiento del cáncer.

Otro papel muy importante en el diagnóstico y tratamiento del cáncer lo realiza el laboratorio. Y en este sentido, el Centro de Análisis de la Clínica Rotger, dirigido por el Dr. Antich, ha incorporado técnicas para realizar estudios de Biología Molecular que pueden servir al oncólogo para personalizar mejor el tratamiento a cada paciente, en función de las características genéticas de algunos tumores.

La atención integral del paciente se completa con un equipo de enfermería y auxi-

liar formado en el área oncológica y que aportan además de la profesionalidad, la calidez humana y el apoyo necesario para que estos pacientes puedan sobrellevar mejor la etapa del tratamiento.

Por último, e igual de importante que los recursos humanos y tecnológicos, es el área de formación e investigación. Y en este sentido el servicio de Oncología es puntero en la investigación oncológica entre los centros privados de España, realizando estudios clínicos y publicando en revistas de prestigio mundial y alto factor de impacto, como son el New England Journal of Medicine, The Lancet Oncology, Oncologist, y Annals of Oncology entre otras. La clínica Rotger ha participado en los últimos años en ensayos clínicos nacionales e internacionales de fármacos en estudio para diversas patologías entre las que se destacan cáncer de pulmón, de mama y ovario. Dentro del marco del grupo español de cáncer de pulmón participa en estudios de tipo molecular que permiten el tratamiento personalizado para esta patología, como el EUR-TAC que ha demostrado la superioridad de Erlotinib frente a quimioterapia en pacientes con mutaciones de EGFR en cáncer de pulmón no microcítico avanzado. Los resultados de este importante estudio internacional fueron publicados este año en la prestigiosa revista The Lancet Oncology. Además el servicio colabora en proyectos de investigación de diferentes universidades: la Universidad de Baleares (Instituto Universitario de Investigación en ciencias de la salud -IUNICS), la Universidad de Valencia (laboratorio de Biología Molecular) y la Universidad de Palermo.

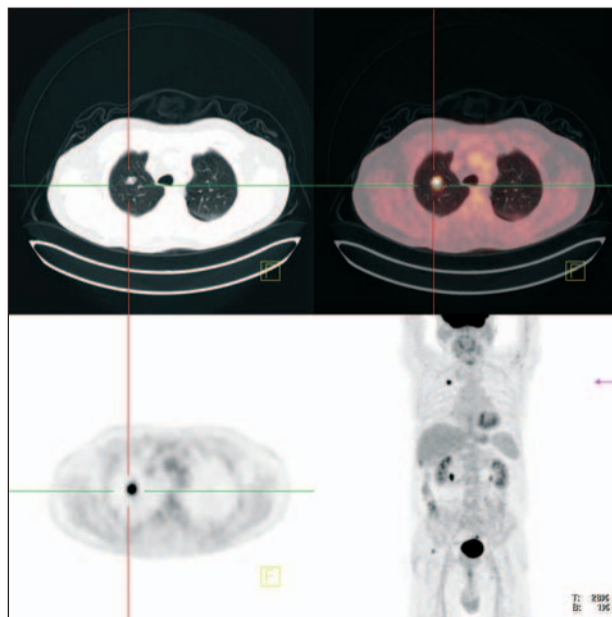

Metástasis pulmonar de carcinoma de colon, detectada mediante PET-TAC.



Box de quimioterapia de la Clínica Rotger.