

Chequeo a la Virgen de El Terreno

La **Clínica** Rotger realizó un estudio radiológico de la Mare de Déu de la Salut

J.MUNAR

La Mare de Déu de la Salut de la iglesia de Nuestra Señora de El Terreno acudió ayer a un particular 'chequeo' médico en la **Clínica** Rotger de Palma. En él, la imagen pasó por una serie de pruebas que ayudarán a la empresa Xicaranda Conservació i Restauració de Béns Culturals a elaborar un estudio que permitirá su reconstrucción tridimensional y la comprobación de su estado de conservación.

La figura, casi como una paciente más de la clínica, fue el sujeto de varias pruebas radiológicas de Rayos X y TAC. Éstas no detectarán huesos rotos o tendones dañados, pero permitirán recopilar la información necesaria para «trazar un estudio de policromías subyacentes y elaborar un proyecto de conservación riguroso, que orientará a los expertos en su trabajo por la restauración», informan desde la **Clínica Rotger**.

Características

La Mare de Déu de la Salut es «una talla de una sola pieza de madera policromada que los expertos datan en el siglo XIII. La Virgen está sentada en un trono mirando al frente mientras sostiene sobre su falda al Niño Jesús,

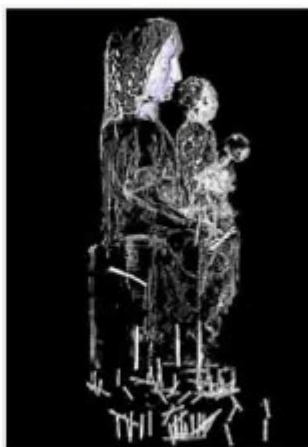

Las pruebas médicas. En estas imágenes se puede ver la figura durante algunas de las pruebas a las que fue sometida, además del resultado de las radiografías.

apoyado en la rodilla izquierda y protegido por la misma mano», explican. A falta de un estudio más profundo, parece que sufrió una impor-

ante restauración que ha podido cambiar «su fisonomía original, y en la que se añadieron algunos elementos, como la corona o las aureo-

las», apuntan. Cabe recordar que fue hallada oculta tras un altar de la sacristía en la iglesia de Sant Nicolauet de Porto Pi, en 1928.